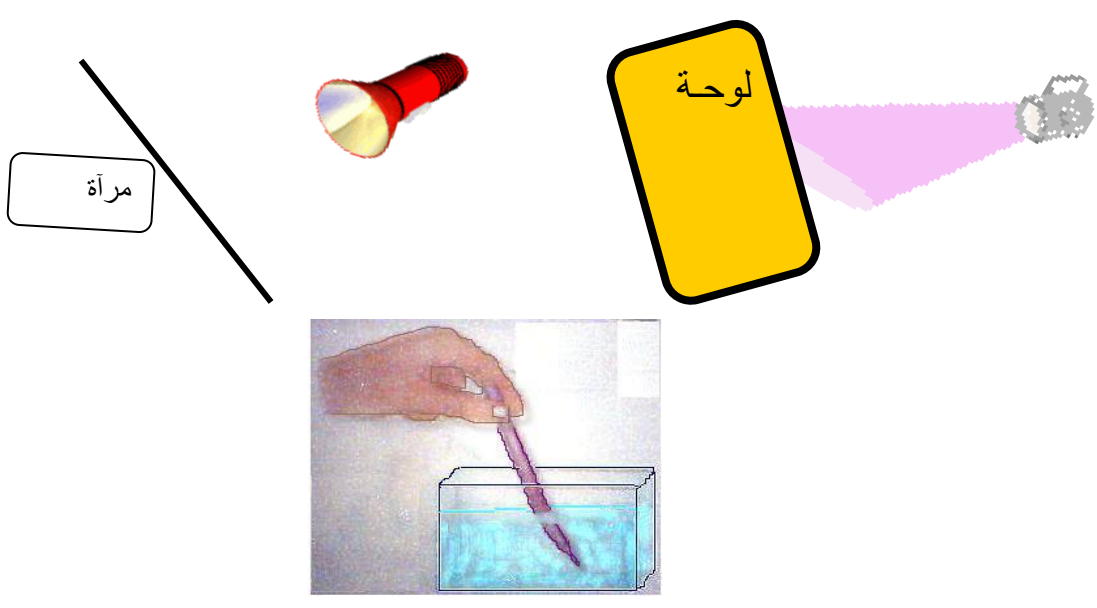

المدرسة....	الإمتحان الثلاثي الأول في الإيقاظ العلمي السنة السادسة	الاسم اللقب
-------------	---	----------------

الأنشطة	المعايير
<p>السند 1 كنت أتصفح كتابا لابن الهيثم العالم العربي فوجدت رسومات تمثل ظواهر خاصة بالضوء</p> <p>التعليمة 1 واصل رسم الأشعة في كل حالة من الحالات التالية و أسمى الظاهرة:</p> 	<p>مع 2</p> <p><input type="checkbox"/> <input type="checkbox"/> <input type="checkbox"/></p>
<p>السند 2 أعجبنى الموضوع و رحى أبحث فى موسوعة حاسوبى عن معلومات أخرى فوجدت الإفادات التالية</p> <p>التعليمة 2 اكتب (صواب / خطأ) أمام كل واحدة منها:</p> <ul style="list-style-type: none"> • العدسة المفرقة تمكّن من انطباع الصورة على الشبكية • العصب البصرى تنطبق عليه الصور • توجد العدسة فى الجزء الخلفى للعين • الهواء قابل للانضغاط • تمثّل الشبكية الفلم فى آلة التصوير • ليست للهواء كتلة 	<p>مع 1</p> <p><input type="checkbox"/> <input type="checkbox"/> <input type="checkbox"/></p> <p>مع 1 أ</p> <p><input type="checkbox"/> <input type="checkbox"/> <input type="checkbox"/></p>

المدرسة....	الإمتحان الثلاثي الأول في الإيقاظ العلمي السنة السادسة	الاسم اللقب
-------------	---	----------------

السند 3

ثم ألقيت نظرة في موقع في شبكة الأنترنت مختص في العين و تركيبتها :

التعليمة 3 أكتب مكان النقاط ما يناسب

مع 2 أ

--	--	--

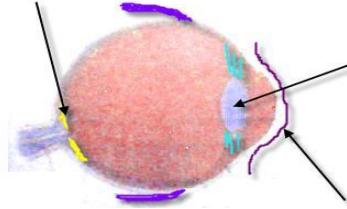

السند 4

و بينما أنا كذلك اقترب مني أخي و طرح عليّ الوضعية التالية



التعليمة 4

مع 3

--	--	--

كَمَل الاستنتاج التالي بما يناسب المشهد:

إنّ الهواء.....بمفعول.....
وعند تبريده

معار التميز	معايير الحد الأدنى					مستوى التملك
	مع 3	مع 2 أ	مع 2	مع 1 أ	مع 1	
0	0	0	0	0	0	انعدام التملك الأدنى---
1.5	1	1	1	1	1	دون التملك الأدنى--+
3	2	2	2	2	2	التملك الأدنى-++
5	3	3	3	3	3	التملك الأقصى+++

الاسم اللقب	الإمتحان الثلاثي الأول في الإيقاظ العلمي السنة السادسة	المدرسة....
----------------	---	-------------